



การไฟฟ้าส่วนภูมิภาค
PROVINCIAL ELECTRICITY AUTHORITY

เลขที่ ก.๓. ทมก. (ปบ) /๒๕๖๗
ชื่อผู้รับ นายพัทธนันท์ พิชราสุวรรณชล
ชื่อผู้ส่ง นายเฉลิมเกียรติ ชื่นชะง้อ

วันที่ ๓๐ สิงหาคม ๒๕๖๗
ตำแหน่ง อก.ปบ.(ก๓)
ตำแหน่ง ผจก.กฟส.ท่ามะกา

ด้วยการไฟฟ้า กฟส.ท่ามะกา จะขอตัดไฟเพื่อปฏิบัติงานปรับปรุงระบบจำหน่าย งานย้ายแนวหน้าบ้านข้าวคัมฉักเลง - แยกไฟแดงทับขง
สถานีท่ามะกา ๑ ตามแผนผังสังเขปแนบ จำนวน ๒ แผ่น ดังนี้

| ที่ | พิดเดอร์ | วัน/เดือน/ปี | ตั้งแต่เวลา | ถึงเวลา | ลักษณะงานที่ปฏิบัติ/บริเวณ | จาก | ถึง | ผู้ควบคุมงาน |
|-----|----------|--------------|-------------|----------|----------------------------|--|---|--|
| ๑. | TMK ๐๓ | ๓๐ ก.ย. ๖๗ | ๐๘.๐๐ น. | ๑๗.๐๐ น. | - ย้ายแนวเสาไฟฟ้าแรงสูง | TMK ๐๓S-๐๗ SF๖ เชียงสะพาน หวายเหนียว | DDE จุด A (ก่อนข้ามคลองขลา) และ DDE จุด B (ก่อนถึงบึงสีใหญ่) | นาย ธนวิษณุ อภิสิทธิ์เนตร โทร ๐๘๕-๘๒๕๖๖๔๔ |

พื้นที่ที่มีผู้ใช้ไฟได้รับผลกระทบ(ไฟดับ) ม.๑ ต.หวายเหนียว

ผู้ประสานงานการดับไฟ ชื่อ นาย ธนวิษณุ อภิสิทธิ์เนตร ตำแหน่ง ผ.ปบ. โทร ๐๘๕-๘๒๕๖๖๔๔

พื้นที่ ที่ขอตัดไฟปฏิบัติงานมีสายเคเบิลใยแก้วนำแสงของ กฟก. (หากมีโอกาสชำรุด ผศส.กรส.(ก๓) จะไปตรวจสอบก่อนปฏิบัติงาน)

๑. มีสายเคเบิลใยแก้วนำแสง
✓ ๒. ไม่มีสายเคเบิลใยแก้วนำแสง

ลงชื่อ.....
(นายเฉลิมเกียรติ ชื่นชะง้อ)

รจก.(ท) รักษาการแทน ผจก.กฟส.ท่ามะกา

สำหรับแผนกควบคุมการจ่ายไฟ (ผคฟ.) กฟก.๓
เรียน อก.ปบ.(ก๓)

ผคฟ. พิจารณาแล้วเห็นควร

- อนุมัติให้ดับไฟตามคำขอข้อ 1 พิดเดอร์ TMK01 จาก TMK ๐๓S-๐๗ ถึง DDE A, B
ในวันที่ 10 ก.ย. ๖๗ ตั้งแต่เวลา 08.00 น. ถึง 17.00 น. ตามใบสั่งทำสวิตซ์ซึ่งเลขที่ 1262/67
 อนุมัติให้ดับไฟตามคำขอข้อ..... พิดเดอร์..... จาก..... ถึง.....
ในวันที่..... ตั้งแต่เวลา..... น. ถึง..... น. ตามใบสั่งทำสวิตซ์ซึ่งเลขที่.....
 อนุมัติให้ดับไฟตามคำขอข้อ..... พิดเดอร์..... จาก..... ถึง.....
ในวันที่..... ตั้งแต่เวลา..... น. ถึง..... น. ตามใบสั่งทำสวิตซ์ซึ่งเลขที่.....

พนักงานศูนย์ฯ นาย อภิสิทธิ์ ชื่นชะง้อ ประสานงานการขอตัดไฟกับ นายเฉลิมเกียรติ ชื่นชะง้อ

สำหรับผู้อนุมัติ

ที่ ก.๓ กปบ.(คฟ)

เรียน ผจก. กฟส.ท่ามะกา

อก.บช.(ก๓), อก.วว.(ก๓)

รจก. (นางสาวรุ้งกมล วงษ์ธนา)
จก. ๕ แทน ทพ.คฟ.

ขั้นตอนการสวิตซ์ 3 แผ่น

แผนผังแนบ 4 แผ่น

ผจฟ. - (สถานี.....)



เพื่อทราบ และจัดพนักงานเข้าปฏิบัติงานร่วมกับศูนย์ฯ นครปฐม
ตั้งแต่เวลา..... น. เป็นต้นไป จนกว่างานจะแล้วเสร็จ

อนุมัติ และแจ้ง จป. เพื่อตรวจสอบความปลอดภัย
พร้อมทั้งลงข้อมูลแจ้งแผนดับไฟลงใน www.pea.co.th

(นายเลอพงศ์ แก่นจันทร์)

รจก.ปบ.(ก๓) ปฏิบัติงานแทน อก.ปบ.(ก๓)

ใบสั่งทำสวิตชิง

1. สถานที่ทำงาน หน้าร้านข้าวต้มนกเลง - แยกไฟแดงทับซุง (TMK01)
2. กำหนดวันที่ทำงาน 10 ก.ย. 67 ระหว่าง 08.00 น. ถึง 17.00 น.
3. ผู้ขอทำงาน กฟอ.ทมก. งานที่ทำ ปรับปรุงระบบจำหน่าย TMK01 ตามใบขอปฏิบัติงาน 1262/2567
4. เตรียมการสวิตชิงโดย นายศักดิ์สิทธิ์ เอี่ยมสะอาด วันที่ 2 กันยายน 2567
5. ตรวจสอบสวิตชิงโดย  วันที่ 2 กันยายน 2567
6. อนุมัติสวิตชิงโดย  วันที่ 2 กันยายน 2567
7. สั่งทำสวิตชิงโดย
1. ศุภสวัสดิ์,อนุสรณ์,ธนิต,วรรณพงษ์,มนโอช (กะ1 00.00 น. - 08.00 น.)
 2. พีรภัทร,สุภัชชา,ขุนทอง,ศักดิ์สิทธิ์,พนิต (กะ2 08.00 น. - 16.00 น.)
 3. นครินทร์,พิชยา,ณัฐกาญจน์,สุธี,สามารถ (กะ3 16.00 น. - 24.00 น.)

| ที่ | รหัสอุปกรณ์ | สภาพอุปกรณ์ ปกติก่อน ดำเนินการ | ดำเนินการ | เวลา | ผู้ดำเนินการ | ผู้สั่งการ | หมายเหตุ |
|-----|--|--------------------------------------|----------------------|------|--------------|------------|------------------------------|
| 1 | ตรวจสอบอุปกรณ์ป้องกันและตัดตอน ก่อนทำการสวิตชิง | | | | | | |
| 2 | TMK-TP1 | "OLTC" Auto | "OLTC" Manual | | TMK | | TP1 - |
| 3 | TMK01VB-01 | "ON" Auto Reclose | "OFF" Auto Reclose | | TMK | | CB - |
| 4 | TMK02R-01 | Normal | Nonreclosing,GND | | ทมก. | SCADA | R หนองพลับ |
| 5 | TMK04R-01 | Normal | Nonreclosing,GND | | ทมก. | SCADA | R หวายเหนียว |
| 6 | TMK05R-01 | Normal | Nonreclosing, ALT | | ทมก. | SCADA | R ท่าเสา |
| 7 | BP2-KT6A | "OLTC" Auto | "OLTC" Manual | | EGAT | | TP - |
| 8 | - ย้ายโหลด TMK01 บางส่วน ไปจ่ายไฟจาก TMK01 (เปลี่ยนทางจ่ายไฟ) | | | | | | |
| 9 | Sw.By Pass | ปลด | สับ | | ทมก. | | DIS TMK02R-01 (R หนองพลับ) |
| 10 | TMK02R-01 | สับ | ปลด | | ทมก. | SCADA | R หนองพลับ |
| 11 | TMK01S-09 | ปลด | สับ | | ทมก. | SCADA | SF6 อบต.แสนตอ |
| 12 | TMK01S-07 | สับ | ปลด,ล๊อคคาน | | ทมก. | SCADA | SF6 เขิงสะพานหวายเหนียว |
| 13 | - ย้ายโหลด TMK01 บางส่วน (ตลาดหวายเหนียว) ไปจ่ายไฟจาก BPB05 | | | | | | |
| 14 | Sw.By Pass | ปลด | สับ | | ทมก. | | DIS TMK04R-01 (R หวายเหนียว) |
| 15 | TMK04R-01 | สับ | ปลด | | ทมก. | SCADA | R หวายเหนียว |
| 16 | TMK04S-08 | ปลด | สับ | | ทมก. | SCADA | SF6 อนามัยหวายเหนียว |
| 17 | TMK02S-05 | สับ | ปลด,ล๊อคคาน | | ทมก. | SCADA | SF6 เยื้อง CJ หวายเหนียว |
| 18 | - เมื่อพร้อมดับไฟปฏิบัติงานเวลา 08.00 น. | | | | | | |
| 19 | TMK02S-04 | สับ | ปลด,ล๊อคคาน | | ทมก. | SCADA | SF6 หน้าร้านข้าวต้มนกเลง |
| 20 | TMK04S-06 | สับ | ปลด(ใช้โหลดบัสเตอร์) | | ทมก. | | DIS ปากทางหวายเหนียว |
| 21 | แจ้ง กฟอ.ทมก. โหลดพื้นที่ดับไฟปฏิบัติงาน วงจร TMK01 ถึงจุดตัด DDE จุด A บริเวณก่อนข้ามคลองชลฯ และจุด B บริเวณก่อนถึงบึงลิ้นไพลูย์ | | | | | | |
| 22 | เมื่อ กฟอ.ทมก. แจ้งโหลดพื้นที่ดับไฟปฏิบัติงาน วงจร TMK01 ถึงจุดตัด DDE จุด A บริเวณก่อนข้ามคลองชลฯ และจุด B บริเวณก่อนถึงบึงลิ้นไพลูย์ แล้วเสร็จ | | | | | | |
| 23 | แจ้งผู้ควบคุมงานให้ชุดฮอทไลน์ 22 เควี ปลด DDE วงจร TMK01 จุด A บริเวณก่อนข้ามคลองชลฯ (ตามผังแนบ) แบบมีไฟได้ | | | | | | |
| 24 | เมื่อผู้ควบคุมงานแจ้งชุดฮอทไลน์ 22 เควี ปลด DDE วงจร TMK01 จุด A บริเวณก่อนข้ามคลองชลฯ แล้วเสร็จ | | | | | | |
| 25 | แจ้งผู้ควบคุมงานให้ชุดฮอทไลน์ 22 เควี ปลด DDE วงจร TMK01 จุด B บริเวณก่อนถึงบึงลิ้นไพลูย์ (ตามผังแนบ) แบบมีไฟได้ | | | | | | |
| 26 | เมื่อผู้ควบคุมงานแจ้งชุดฮอทไลน์ 22 เควี ปลด DDE วงจร TMK01 จุด B บริเวณก่อนถึงบึงลิ้นไพลูย์ แล้วเสร็จ | | | | | | |

| ที่ | รหัสอุปกรณ์ | สภาพอุปกรณ์ ปกติก่อน ดำเนินการ | ดำเนินการ | เวลา | ผู้ดำเนินการ | ผู้สั่งการ | หมายเหตุ |
|-----------------------------------|--|--------------------------------------|--------------------------|------|--------------|------------|------------------------------|
| 27 | แจ้งสถานะพื้นที่ไฟดับให้ผู้ควบคุมงานรับทราบ | | | | | | |
| 28 | แจ้งผู้ควบคุมงาน Test ไฟ Short Ground จุด G1 | | | | | | |
| 29 | แจ้งผู้ควบคุมงาน Test ไฟ Short Ground จุด G2 | | | | | | |
| 30 | แจ้งผู้ควบคุมงาน Test ไฟ Short Ground จุด G3 | | | | | | |
| 31 | แจ้งผู้ควบคุมงานลงรายละเอียด และความปลอดภัยในการปฏิบัติงานใน We Safe | | | | | | |
| 32 | TMK-TP1 | "OLTC" Manual | "OLTC" Auto | | TMK | | TP1 - |
| 33 | TMK01VB-01 | "OFF" Auto Reclose | "ON" Auto Reclose | | TMK | | CB - |
| 34 | TMK05R-01 | Nonreclosing | Normal | | ทมก. | SCADA | R ทำเสา |
| 35 | BP2-KT6A | "OLTC" Manual | "OLTC" Auto | | EGAT | | TP - |
| 36 | เมื่อผู้ควบคุมงานแจ้งลงรายละเอียด และความปลอดภัยในการปฏิบัติงานใน We Safe เสร็จเรียบร้อย | | | | | | |
| 37 | แจ้งผู้ควบคุมงานให้ชุดทำงานปฏิบัติงานได้ | | | | | | |
| สิ้นสุด Switching ช่วงเช้า | | | | | | | |
| 38 | เมื่อผู้ควบคุมงานแจ้งชุดทำงานปฏิบัติงานแล้วเสร็จ | | | | | | |
| 39 | แจ้งผู้ควบคุมงาน ปลด Short Ground จุด G1 | | | | | | |
| 40 | แจ้งผู้ควบคุมงาน ปลด Short Ground จุด G2 | | | | | | |
| 41 | แจ้งผู้ควบคุมงาน ปลด Short Ground จุด G3 | | | | | | |
| 42 | TMK-TP1 | "OLTC" Auto | "OLTC" Manual | | TMK | | TP1 - |
| 43 | TMK01VB-01 | "ON" Auto Reclose | "OFF" Auto Reclose | | TMK | | CB - |
| 44 | TMK05R-01 | Normal | Nonreclosing | | ทมก. | SCADA | R ทำเสา |
| 45 | BP2-KT6A | "OLTC" Auto | "OLTC" Manual | | EGAT | | TP - |
| 46 | - เมื่อพร้อมจ่ายไฟ | | | | | | |
| 47 | แจ้งผู้ควบคุมงานให้ชุดฮอทไลน์ 22 เควี เชื่อม DDE วงจร TMK01 จุด A บริเวณก่อนข้ามคลองชลฯ (ตามผังแนบ) แบบมีไฟได้ | | | | | | |
| 48 | เมื่อผู้ควบคุมงานแจ้งชุดฮอทไลน์ 22 เควี เชื่อม DDE วงจร TMK01 จุด A บริเวณก่อนข้ามคลองชลฯ แล้วเสร็จ | | | | | | |
| 49 | แจ้งผู้ควบคุมงานให้ชุดฮอทไลน์ 22 เควี เชื่อม DDE วงจร TMK01 จุด B บริเวณก่อนถึงบึงลิ้นไผบูลย์ (ตามผังแนบ) แบบมีไฟได้ | | | | | | |
| 50 | เมื่อผู้ควบคุมงานแจ้งชุดฮอทไลน์ 22 เควี เชื่อม DDE วงจร TMK01 จุด B บริเวณก่อนถึงบึงลิ้นไผบูลย์ แล้วเสร็จ | | | | | | |
| 51 | TMK04S-06 | ปลด | สับ | | ทมก. | | DIS ปากทางห้วยเหนียว |
| 52 | TMK02S-04 | ปลด, ล็อคคาน | สับ | | ทมก. | SCADA | SF6 หน้าร้านข้าวต้มนกเลง |
| 53 | - ย้ายโหลด TMK01 บางส่วน (ตลาดห้วยเหนียว) กลับจาก BPB05 และเปลี่ยนทางจ่ายไฟ TMK01 | | | | | | |
| 54 | TMK01S-07 | ปลด, ล็อคคาน | สับ | | ทมก. | SCADA | SF6 เชิงสะพานห้วยเหนียว |
| 55 | TMK02S-05 | ปลด, ล็อคคาน | สับ | | ทมก. | SCADA | SF6 เเยื้อง CJ ห้วยเหนียว |
| 56 | TMK04S-08 | สับ | ปลด | | ทมก. | SCADA | SF6 อนามัยห้วยเหนียว |
| 57 | TMK01S-09 | สับ | ปลด | | ทมก. | SCADA | SF6 อบต.แสนตอ |
| 58 | TMK04R-01 | ปลด | สับ คง Nonreclosing, GND | | ทมก. | SCADA | R ห้วยเหนียว |
| 59 | Sw.By Pass | สับ | ปลด | | ทมก. | | DIS TMK04R-01 (R ห้วยเหนียว) |
| 60 | TMK02R-01 | ปลด | สับ คง Nonreclosing, GND | | ทมก. | SCADA | R หนองพลับ |
| 61 | Sw.By Pass | สับ | ปลด | | ทมก. | | DIS TMK02R-01 (R หนองพลับ) |

| ที่ | รหัสอุปกรณ์ | สภาพอุปกรณ์ ปกติก่อน ดำเนินการ | ดำเนินการ | เวลา | ผู้ดำเนินการ | ผู้สั่งการ | หมายเหตุ |
|----------------------------------|-------------|--------------------------------------|-------------------|------|--------------|------------|--------------|
| 62 | TMK-TP1 | "OLTC" Manual | "OLTC" Auto | | TMK | | TP1 - |
| 63 | TMK01VB-01 | "OFF" Auto Reclose | "ON" Auto Reclose | | TMK | | CB - |
| 64 | TMK02R-01 | Nonreclosing,GND | Normal | | ทมก. | SCADA | R หนองปลับ |
| 65 | TMK04R-01 | Nonreclosing,GND | Normal | | ทมก. | SCADA | R หวายเหนียว |
| 66 | TMK05R-01 | Nonreclosing, ALT | Normal | | ทมก. | SCADA | R ท่าเสา |
| 67 | BP2-KT6A | "OLTC" Manual | "OLTC" Auto | | EGAT | | TP - |
| <u>สิ้นสุด Switching ทั้งหมด</u> | | | | | | | |

ปฏิบัติงานวันที่ 10 ก.ย. 2567
 เวลา 8.00 - 17.00 น.
 งานย้ายแนวหน้าร้านชั่วคราวต้นกลาง - แยกไฟแดงทับซุง

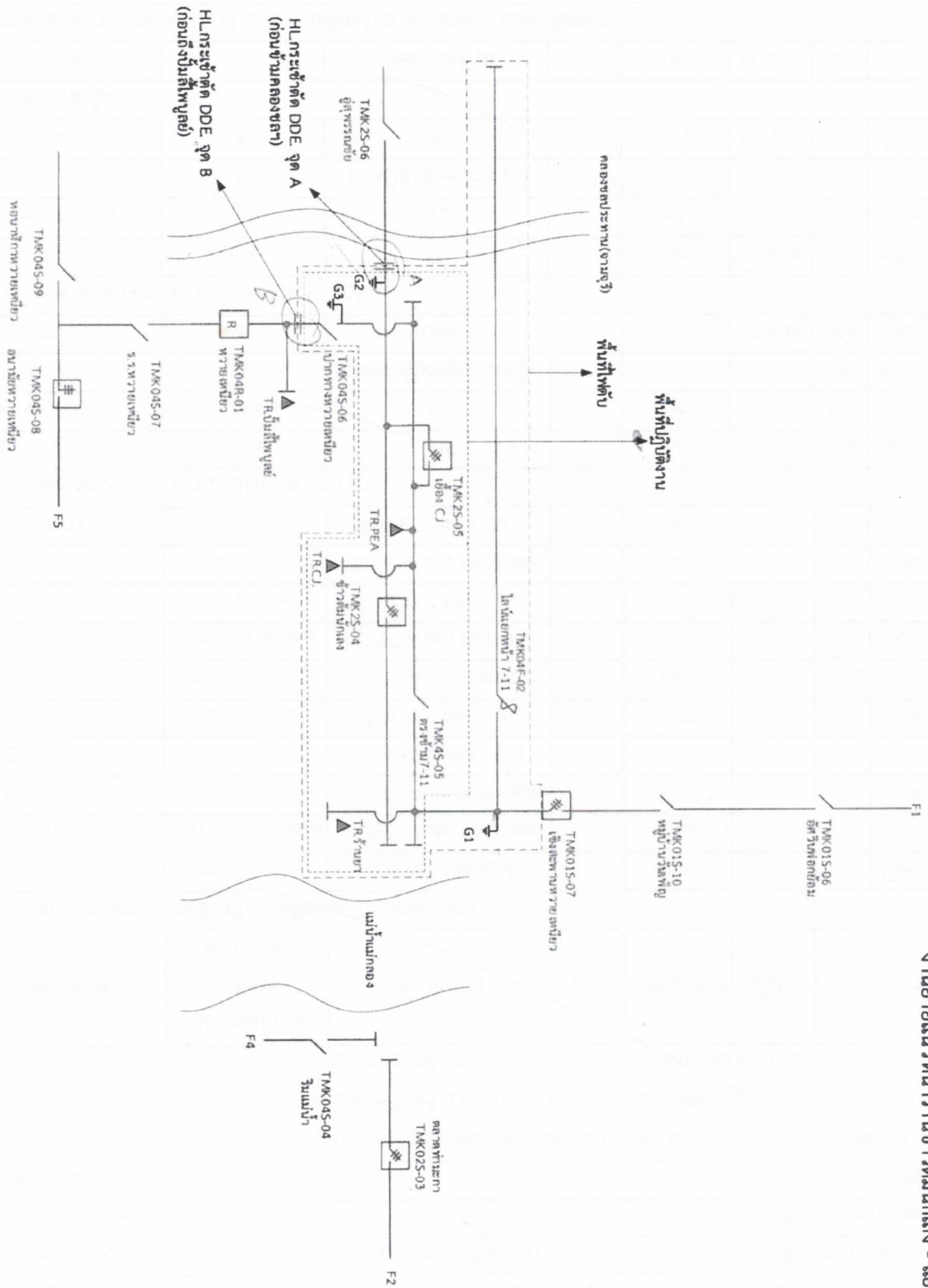

HL กระแสตัด DDE จุด A
 (ก่อนข้ามคอกขงตา)

HL กระแสตัด DDE จุด B
 (ก่อนถึงบับลิฟท์)